



COMUNE DI GENOVA

RAPPORTO DI DIAGNOSI ENERGETICA - ALLEGATO B
FONDO KYOTO - SCUOLA 3
LOTTO 1

COMMITTENTE



COMUNE DI GENOVA

Comune di Genova - Area Tecnica - Struttura di Staff Energy Manager
Via Di Francia 1 - 18° Piano Matitone - 16149 - Genova
Tel 010 5573560 - 5573855;
energymanager@comune.genova.it; www.comune.genova.it

AUDITOR



NIER INGEGNERIA S.p.A.
Via Clodoveo Bonazzi 2
40013 - Castel Maggiore - Bologna
051 0391000

REDE
Ing. Fabio Coccia

EDIFICIO: E1600

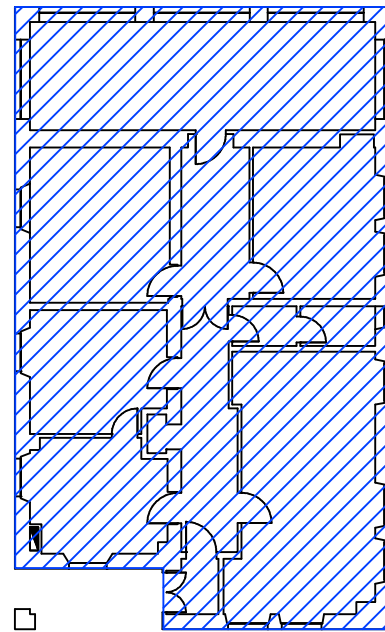

Piano primo

Zona
termica -
ACCADEMIA

ELABORATO:

Planimetria zone termiche piano primo

TAVOLA: -

Scala: 1:200

Nome file:

DE_Lotto.1-E1600_revB-Allegato B_Planimetria e ZT - PIAN1.dwg

REVISIONE	DATA	DESCRIZIONE
A	23/02/2018	Prima emissione
B	03/08/2018	Seconda emissione